AMÉLIE DUBOIS

Mali et la tortue toute nue

Illustrations de Niloufer Wadia

LES ÉDITEURS RÉUNIS

Par un bel après-midi chaud à faire fondre les glaçons, Mali se prépare à aller nager avec les poissons. Au moment de plonger, elle entend pleurer.

Elle s'approche et aperçoit une tortue… toute nue !

Élisabeth la tortue a enlevé sa carapace, car les singes Bozo et Zozo s'en moquaient trop.

— Une vague l'a emportée, se confie-t-elle, le cœur brisé.

Soudain, elles aperçoivent une forme bleue rigolote qui gigote.

Mais qu'est-ce que ça peut bien être ?

— Viens ! Je vais t'aider à la retrouver ! propose Mali.

Elles nagent toutes les deux vers le fond marin sablonneux.

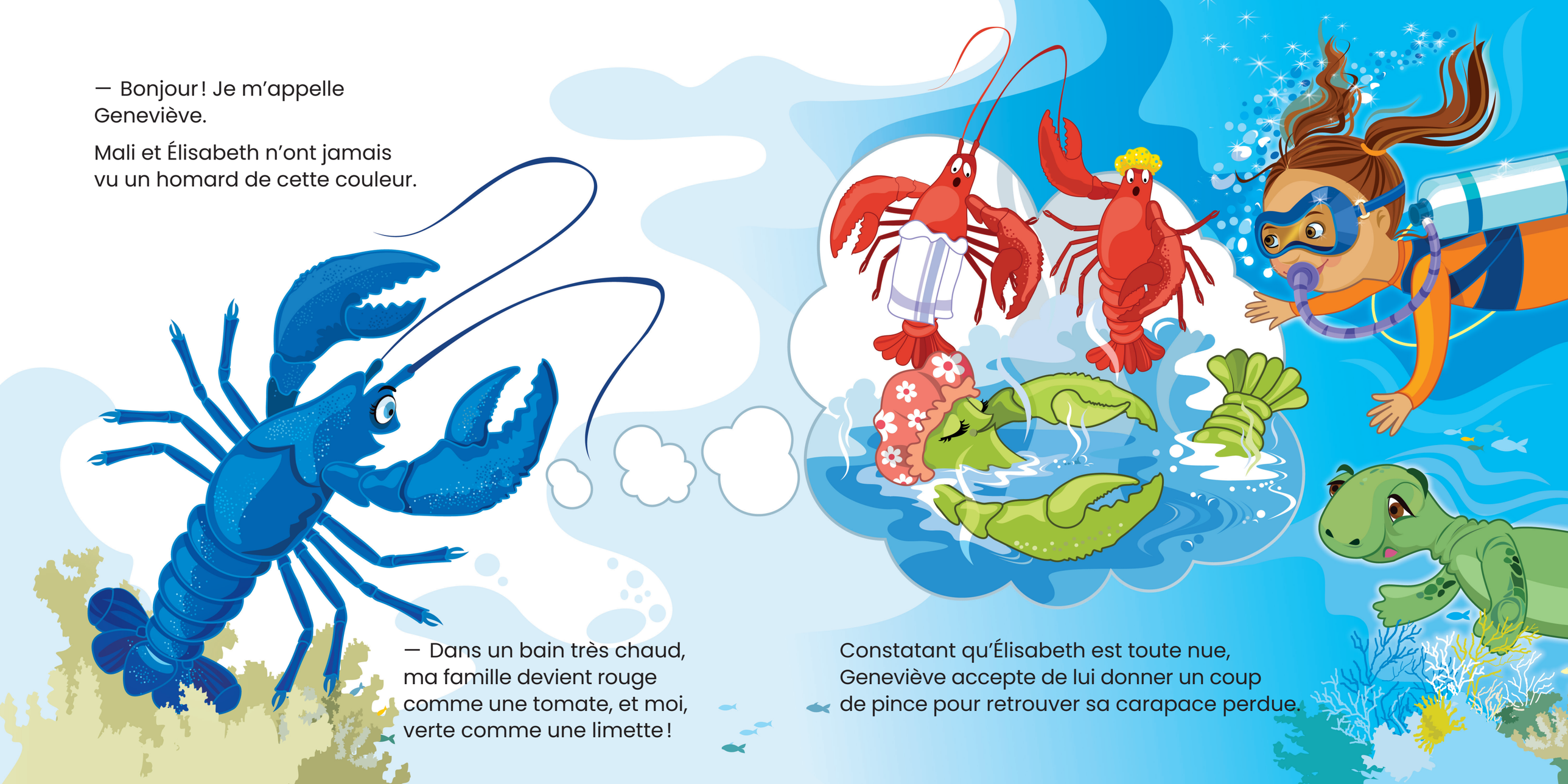

— Bonjour ! Je m'appelle Geneviève.

Mali et Élisabeth n'ont jamais vu un homard de cette couleur.

— Dans un bain très chaud, ma famille devient rouge comme une tomate, et moi, verte comme une limette !

Constatant qu'Élisabeth est toute nue, Geneviève accepte de lui donner un coup de pince pour retrouver sa carapace perdue.